

弘 濟 会 報

2022 (令和4年)
4.10 No.184
KOSAIKAIHO

春

保存版

CONTENTS

支部長挨拶	2
新しい会員制度規程について 令和4年度版弘済会のしおり	3
実施事業の募集期間等一覧	
Ⅰ 教育振興事業(公益事業)	4
Ⅱ 福祉事業	8
Ⅲ 共済事業(提携保険事業)	11
弘済会参事のご紹介	12
おかやま西川原プラザ施設使用料金表	13
宿泊補助指定ホテル一覧表	14
おかやま西川原プラザ案内図	16

絵画 | 緑豊かな後楽園
岡山市立岡北中学校1年(昨年度) 藤森 友志 さん

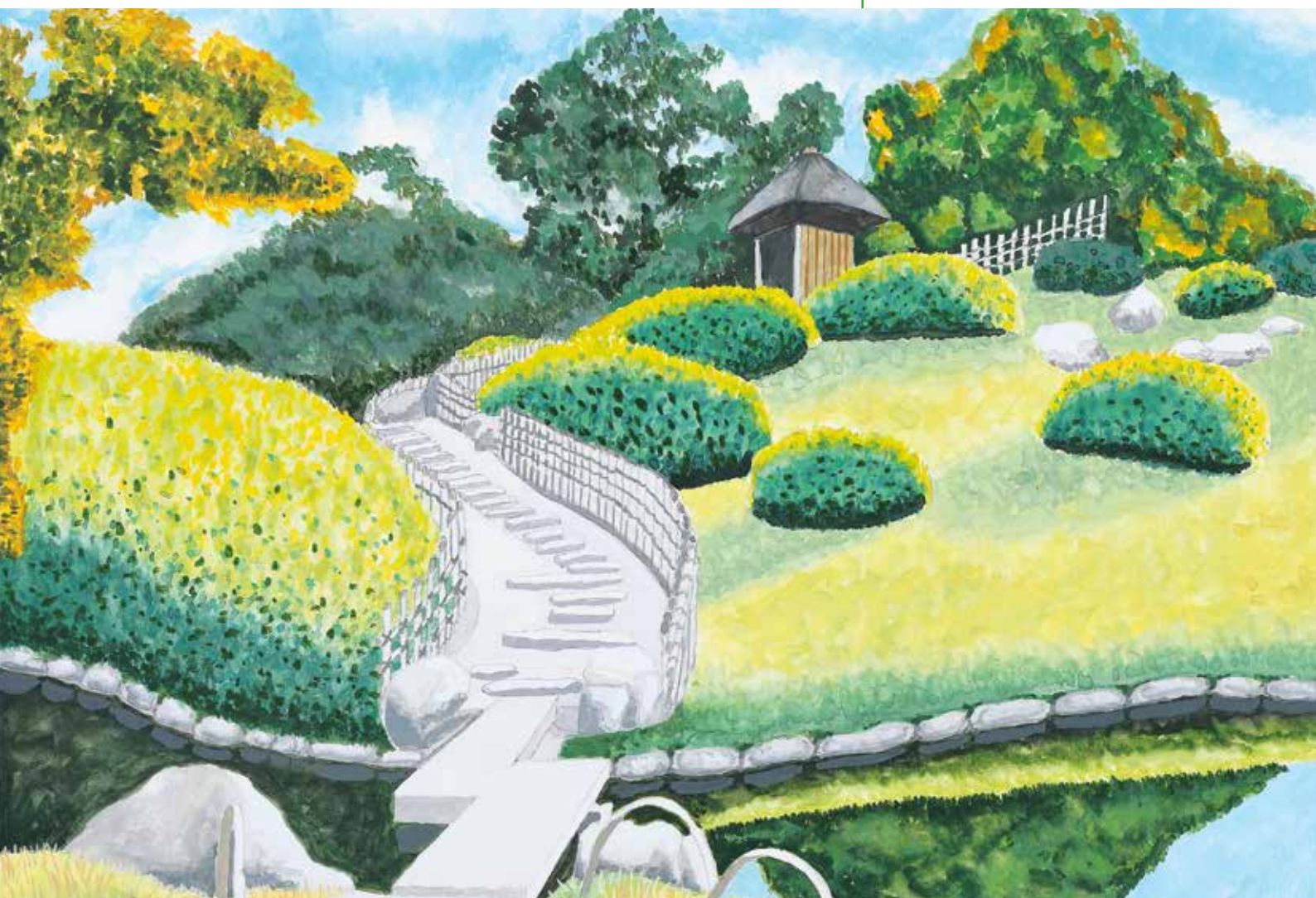



日教弘創設70周年を迎えて

公益財団法人日本教育公務員弘済会岡山支部
支部長 竹井 千庫

令和4年度の新学期が始まりました。先生方におかれましては、新型コロナウイルスの感染予防に努めながら、教育活動等にご尽力いただいておりますことに敬意を表しますとともに、平素から（公財）日本教育公務員弘済会岡山支部の各種事業の推進にご理解とご支援を賜っており、厚くお礼を申し上げます。

また、昨年度は、岡山支部から日教弘教育賞に推薦していた3編が、最優秀、優秀、優良の各賞を獲得するという快挙を成し遂げました。誠に喜ばしく、受賞者に心からお祝いを申し上げます。

さて、今年度は日教弘創設70周年という記念すべき年であり、これまでの諸先輩方のご尽力並びに種々お支えいただいております会員の皆様方に深く感謝申し上げます。

日教弘では、70周年を機に、本年4月から新

たに会員制度規程を施行しています。日教弘の趣旨に賛同いただいた教職員の方を会員とする従来の考え方に変わりはありませんが、会員の定義の明確化や退会手続きの要件整備等を図っており、また、新しい会員証の発行とともに、利用年限3年を撤廃した福利厚生サービスも始まっています。さらに、大学生対象の給付奨学金事業（予約型）を新設し、本年度から、大学に進学を希望する高校3年生に対し募集を開始します。

岡山支部といたしましても、大きな節目の年である令和4年度の新たな出発に向け、弘済会の基本理念であります「最終受益者は子どもたちに」を胸に、各種事業の充実に努めてまいりますので、一層のご理解・ご支援をお願いし、新年度のご挨拶といたします。

新しい会員制度規程について

令和4年4月1日施行の会員制度規程により、会員の資格や条件を整備しました。教職員の皆さまは、これまで「教弘保険」に加入した人が日教弘（弘済会）会員であると思われていたのではないでしょう。

日教弘の趣旨に賛同していただいた教職員の方を会員として、今年1月以降順次、日教弘から会員証を配付しています。会員は、「弘済会報No.183冬号」でお知らせしました日教弘本部の福利厚生サービス（日教弘クラブオフ）を全員利用することができます。さらに、「教弘保険」にご加入いただいている会員の方は、加えて日教弘岡山支部の福祉事業もご利用いただけます。

日教弘クラブオフは特典も増え、身近なシネマやスポーツジムの割引、書籍のポイント加算なども充実しました。入会申込もWebから可能となります。多くの教職員の方々に、日教弘の趣旨にご賛同いただき、まずは日教弘（弘済会）会員になっていただきたいと思っております。



Webからの入会はこちら➡



※ご注意ください！
P.8～9に掲載の
福祉事業を申請
いただけるのは、
上記カードをお持ちで、
教弘保険にご加入の方
です。



令和4年度版 弘済会のしおり

弘済会は、教育の振興と教職員の皆さまの福祉の向上を目指しています。

事業方針

- ① 公益財団法人としての使命である「民による公益の増進」に寄与し社会貢献を図るため、青少年の健全な育成に資することを目的として教育振興事業の充実に努めます。
- ② 教弘保険に加入の会員およびその家族に対する福利厚生を目的とした福祉事業の拡充に努めます。
- ③ 一人でも多くの教職員に教弘保険の周知を図り、共済事業（提携保険事業）の拡充に努めます。

実施事業

教育振興事業（公益事業）

- 奨学事業
 - ・貸与奨学金
 - ・給付奨学金（高校生対象／大学生対象・予約型）
- 教育研究助成事業
 - ・教育研究論文・著書助成
 - ・学校研究助成
 - ・教育団体助成
 - ・研究大会助成
- 教育文化事業
 - ・教育文化助成
 - ・岡山県教育カレンダー作成
 - ・球根贈呈
 - ・へき地学校教育支援

共済事業（提携保険事業）

- 生命保険
 - 【ジブラルタ生命保険(株)】
 - ・ユース教弘保険
 - ・新教弘保険
 - ・新教弘医療保険α（無配当）
 - ・新教弘介護保障付終身保険（無配当）
 - ・新教弘米国ドル建個人年金保険（無配当）

福祉事業

- ・就職祝品
- ・新加入記念品
- ・結婚祝品
- ・出産祝品
- ・小学校入学祝品
- ・高等学校入学祝品
- ・継続記念品（5年／10年／20年）
- ・会食補助
- ・災害見舞
- ・死亡弔慰
- ・宿泊補助
- ・友の会入会記念品
- ・検診事業

損害保険事業

- 【損害保険ジャパン(株)】
- 【東京海上日動火災保険(株)】

実施事業の募集期間等一覧

※教育振興事業（公益事業）の応募締切日が土日祝日にあたる場合は、その直前の平日を締切日（必着）とします。

	事業名	募集期間（申請期限）	交付等実施時期	備考
教育振興 （公益）	貸与奨学金	第一期：2月1日～3月31日 第二期：4月1日～6月10日	第一期：5月中旬 第二期：8月下旬	詳しくはホームページをご覧ください。 (http://okakyoko.or.jp)
	給付奨学金	4月1日～6月10日	7月下旬 翌年度5月～	<高校生対象>募集対象校には別途案内 <大学生対象・予約型>募集対象校には別途案内
	教育研究論文・著書助成	8月31日	1月下旬	表彰式を開催
	学校研究助成	5月31日	8月下旬	助成内容…助成金
	教育団体助成	5月31日	8月下旬	贈呈式を開催
	研究大会助成	5月31日	8月下旬	2県以上にまたがる100人以上の研究大会が対象
	教育文化助成	5月31日	8月下旬	贈呈式を開催
	岡山県教育カレンダー作成	11月20日	3月下旬	作品展、表彰式を開催 カレンダーは3月上旬配付予定
	球根贈呈	5月31日	10月頃	助成内容…チューリップの球根
	へき地学校教育支援	5月31日	8月下旬	募集対象校には別途案内
福祉	大腸がん検診	1月10日～1月下旬	2月	1月発行の「弘済会報」・「友の会だより」 で詳報
	その他	事業毎に申請期限が異なります。詳細はジブラルタ生命のLC（学校園担当営業社員） または弘済会事務局へお尋ねください。		

日教弘入会の有無にかかわらず、どなたでもご利用いただけます。

事業の詳細や申請書等の様式は、「弘済会事業案内」または弘済会ホームページ (<http://okakyoko.or.jp>) をご覧ください。



奨学事業

無利息の貸与奨学金と返還不要の給付奨学金の2種類があります。

貸与奨学金

【募集期間】

第一期：2月1日～3月31日

第二期：4月1日～6月10日

※応募締切日が土日祝日にあたる場合は、その直前の平日を締切日（必着）とします。

皆さまのお子様が大学（院）・短期大学・専門学校等に入学または在学して資金が必要なとき、奨学金を無利息でお貸しします。

奨学金は、日教弘本部から奨学生本人の銀行口座に振り込まれます。

●貸与額例（1学年につき25万円）

大学院生（2年まで）	50万円
大学生（4年まで）	100万円
短大・専門学校（2ヶ年の場合）	50万円

●送金時期

第一期採用分：5月中旬予定

第二期採用分：8月下旬予定

参考

■令和3年度奨学金貸与状況■

区分	人数	総額
大学（院）	27名	2,975万円
短大	1名	
高専	1名	
専門学校	3名	
計	32名	



給付奨学金

【募集期間】 4月1日～6月10日

※応募締切日が土日祝日にあたる場合は、その直前の平日を締切日（必着）とします。

●高校生対象

高校生の修学のための資金として給付奨学金事業を行っています。

奨学金は、校長から奨学生本人に手渡していただきます。今年度は給付人数75名を予定して募集します。詳細は弘済会事務局にご照会ください。

対象	県内の高等学校または特別支援学校高等部等に在籍の生徒 ※校長の推薦が必要
給付額	1名につき10万円

参考

《令和3年度実績》

106名に合計1,060万円（1名につき10万円）を給付しました。



●大学生対象・予約型 **NEW**

大学生の修学を支援するため、新たに予約型の給付奨学金事業を行います。今年度は、大学進学を目指す高校等の最終学年の生徒を対象に募集および選考し、翌年度（大学進学後）から奨学金を給付します。

対象	県内の高等学校または特別支援学校高等部の最終学年の生徒 ※校長の推薦が必要
給付額	翌年度（大学進学後）から4年間 1名につき月額3万円

教育研究助成事業

教育研究論文・著書助成

【募集期間】 4月1日～8月31日

※応募締切日が土日祝日にあたる場合は、その直前の平日を締切日（必着）とします。

県内の幼、小、中、高、特別支援学校、中等教育学校および教育行政機関で、学校や個人での教育実践研究等をまとめた論文と著書を対象に募集しています。優れた実践研究に助成金を贈るとともに、「教育研究集録」にまとめ各学校に配付します。

論文部門 (学校部門)	最優秀：30万円 優 秀：20万円 優 良：10万円 奨 励： 5万円
論文部門 (個人部門) ・著書部門 (退職者を含む)	最優秀：15万円 優 秀：10万円 優 良： 5万円 奨 励： 3万円

参考

令和3年度は最優秀2編，優秀5編，優良6編，奨励13編が選定されました。

■令和3年度教育研究論文・著書表彰式■

【1月25日(火) ピュアリティまきび】



■令和3年度「日教弘教育賞」■

【日教弘本部主催】

日教弘岡山支部主催の教育研究論文・著書助成事業は、日教弘本部主催「日教弘教育賞」への推薦論文の選考も兼ねています。

令和3年度は、学校部門の岡山市立高島中学校（代表者 梅原信芳校長）が最優秀賞，個人部門の岡山県立津山中学校 井尾佳弘指導教諭が優秀賞，学校部門の総社市立昭和中学校（代表者 東長典校長）が優良賞を受賞されました。おめでとうございます。

学校研究助成

【募集期間】 4月1日～5月31日

※応募締切日が土日祝日にあたる場合は、その直前の平日を締切日（必着）とします。

県市町村教委，教育研究団体等の指定による研究，または学校独自で取り組む学校単位での研究，学校のテーマに沿った研究グループに対して助成します。

また，幼稚園（認定こども園含む）および小学校は，助成金または球根贈呈事業（P.7）のいずれかに応募できます（併願はできません）。

なお，一度助成金を受けた学校園は，その後2年間はお断りします。

助成校園数	140校園程度
助成金額	1校園につき20万円まで

※汎用性のある機器等を申請される場合の注意事項が加わりました。募集要項をご確認のうえ申請してください。

参考

《令和3年度実績》

助成金は，128校園に対して合計1,279万円を贈呈し，夏期休業中を中心に各校園を訪問して目録を贈呈しました。

■過去5年間の助成金贈呈実績（助成校園数）■

年度	幼稚園等	小学校	中学校	高校等	特別支援	合計
H29	13	76	34	8	7	138
H30	44	87	27	16	2	176
R1	25	81	33	9	3	151
R2	21	75	26	8	1	131
R3	25	73	21	6	3	128
累計	128	392	141	47	16	724

※ご注意ください！

チューリップの球根贈呈事業については、今年度から教育文化事業のうちの一つとなり、ご案内が P.7 に移動しています。



教育研究助成事業

教育団体助成

【募集期間】 4月1日～5月31日

※応募締切日が土日祝日にあたる場合は、その直前の平日を締切日（必着）とします。

教育の向上発展のため、県内の教育団体等を対象に、その団体が行う具体的な教育研修や研究活動を助成しています。

対象	教育の向上発展に資すると認められる県内の教育団体等
助成金額	1団体につき10万円まで

参考

《令和3年度実績》

15団体から申請があり、15団体へ5～10万円の助成が決定されました。

■令和3年度助成団体一覧（一部抜粋）■

- ・岡山県国公立幼稚園・こども園長会
 - ・岡山県小学校長会
 - ・岡山県中学校長会
- ほか
助成該当団体の一覧および研究テーマは、ホームページ (<http://okakyoko.or.jp>) をご覧ください。

■令和3年度教育団体助成金贈呈式■

新型コロナウイルス感染拡大状況を鑑み、令和3年度の贈呈式は中止しました。

研究大会助成

【募集期間】 4月1日～5月31日

※応募締切日が土日祝日にあたる場合は、その直前の平日を締切日（必着）とします。

学校教育関係団体等が開催する全国または中国地区規模等で参加人員100人以上の研究大会（web会議を含む）を対象に助成しています。

詳細は弘済会事務局にお問い合わせください。

対象	2県以上にまたがる研究大会
助成金額	参加人員 100人以上：5万円 300人以上：10万円

参考

《令和3年度実績》

7件に対して5～10万円の助成が決定されました。

■令和3年度助成大会（一部抜粋）■

- ・第67回中国地区高等学校工業教育研究大会岡山大会
 - ・第47回中国五県商業教育研究大会
 - ・第15回JAPEWダンスムーブメント2021in岡山
- ほか

助成該当団体の一覧および研究大会のテーマは、ホームページ (<http://okakyoko.or.jp>) をご覧ください。

教育文化事業

教育文化助成

【募集期間】 4月1日～5月31日

※応募締切日が土日祝日にあたる場合は、その直前の平日を締切日（必着）とします。

学校教育、社会教育、学術、文化・芸術、スポーツ等の各分野において、青少年の健全な育成に資する有益な研究・活動をしながら、活動資金が十分でないとされている個人または団体等の活動を支援しています。

対象	県内の個人または団体(PTA・児童・生徒等の活動を含む)
助成金額	1件につき30万円まで

参考

《令和3年度実績》

35団体に対して5～25万円の助成が決定されました。

助成該当団体および活動内容は、ホームページ (<http://okakyoko.or.jp>) をご覧ください。

■令和3年度教育文化助成金贈呈式■

新型コロナウイルス感染拡大状況を鑑み、例年のような贈呈式は中止しましたが、一部の団体に、日教弘岡山支部事務局で個別に贈呈しました。



教育文化事業

岡山県教育カレンダー作成

【募集期間】 4月1日～11月20日

※応募締切日が土日祝日にあたる場合は、その直前の平日を締切日（必着）とします。

岡山の四季の風景や年中行事、特に「冬」や、学校行事を題材にした作品があれば、ふるってご応募ください！

毎年、県内の小・中・高等学校および特別支援学校等の児童・生徒を対象に、絵画作品を募集し、岡山県教育カレンダー絵画コンクールを開催しています。

審査の結果、特選に選ばれた絵画12点を「岡山県教育カレンダー」に掲載し、県下各学校園に贈呈しています。

●後援・協賛団体（令和3年度）

後援	岡山県 岡山県教育委員会 山陽新聞社 NHK岡山放送局 RSK山陽放送 OHK岡山放送 一般財団法人岡山県教育会
協賛	岡山県小学校長会 岡山県中学校長会 岡山県高等学校長協会 岡山県特別支援学校長会 岡山県小学校教育研究会図画工作部会 岡山県中学校教育研究会美術部会 岡山県高等学校教育研究会美術部会

参考

《令和3年度実績》

応募学校総数 87校
応募作品総数 2,383点



応募作品の中から選ばれた特選12点と入選24点を、3月4日から3月13日の期間、おかやま西川原プラザ内ギャラリーに展示し、3月23日には、ピュアリティまきびで特選受賞者の表彰式を行いました。



特選および入選作品は、ホームページ (<http://okakyoko.or.jp>) でもご覧いただけます♪

球根（チューリップ）贈呈

【募集期間】 4月1日～5月31日

※応募締切日が土日祝日にあたる場合は、その直前の平日を締切日（必着）とします。

学校園の教育環境を整え、園児・児童の健全な育成に資するため、幼稚園（認定こども園含む）および小学校に、チューリップの球根を贈呈します。

学校研究助成（P.5）との併願はできません。また、球根贈呈事業については毎年申請可能です。

贈呈校園数	200校園程度
贈呈球数	1校園につきチューリップの球根50球単位で、予算の範囲内で決定

参考

《令和3年度実績》

195校園に対して19,500球（1校園につき100球）を贈呈しました。



■チューリップ球根贈呈校園実績■

年度	贈呈園数	贈呈校数
H30	58	108
R1	88	141
R2	95	127
R3	80	115
累計	321	491



へき地学校教育支援

【令和4年度限定事業です】

【募集期間】 4月1日～5月31日

※応募締切日が土日祝日にあたる場合は、その直前の平日を締切日（必着）とします。

交通条件および自然的、文化的諸条件に恵まれない山間地、離島に所在する学校の教育活動を支援します。

対象	へき地教育振興法に基づく指定校のうち、へき地等級2～5級の学校
助成金額	1校につき10万円まで

II

福祉事業

申請漏れのないようご注意ください!



就職祝品以外は、教弘保険ご加入の会員を対象とした事業です。

※以下に掲載の福祉事業は今年度のもので、今後見直されることがあります。

就職祝品

株岡山教弘主催

新たに正規教職員として採用された方に、お祝品を贈呈します。

- ネームペン（スタンプ印付ボールペン）を贈呈

《申請期間》

4月1日～
6月30日（必着）



小学校入学祝品

今年度お子様が小学校に入学された会員を対象に、お祝品を贈呈します。

- 図書カード（3,000円分）を贈呈

《申請期間》

4月1日～
8月31日（必着）



新加入記念品

株岡山教弘主催

教職員の皆さまが教弘保険にはじめて加入された場合、または満5年以上非加入の方が新たに教弘保険に加入された場合に、記念品を贈呈します。

- 時計付きペン立てを贈呈

《申請期間》

教弘保険加入契約確定後
2か月以内



※ペンとメガネは付いておりません。

高等学校入学祝品

今年度お子様が高等学校に入学された会員を対象に、お祝品を贈呈します。

- 図書カード（5,000円分）を贈呈

《申請期間》

4月1日～
8月31日（必着）



5年継続・10年継続記念品

株岡山教弘主催

（平成27年3月制定）

満60歳以下で、教弘保険に加入してから継続満5年目（払込回数60回）、もしくは満10年目（払込回数120回）を迎える会員を対象に、記念品を贈呈します。

- 図書カード(3,000円分)を贈呈

申請不要

記念品は該当会員のご自宅にお届けします。

結婚祝品

会員が結婚されたとき、お祝品を贈呈します。

- カタログギフトを贈呈

《申請期間》

会員が結婚後1年以内



出産祝品

会員または会員の配偶者が出産されたとき、お祝品を贈呈します。ご夫婦とも会員の場合は2人に贈呈します。

- カタログギフトを贈呈

《申請期間》

会員または会員の配偶者が
出産後1年以内



20年継続記念品

株岡山教弘主催

（平成25年3月制定）

満60歳以下で、教弘保険に加入してから継続満20年目（払込回数240回）を迎える会員を対象に、記念品を贈呈します。

- 電波目覚まし時計を贈呈

申請不要

記念品は該当会員のご自宅にお届けします。



宿泊補助

会員が弘済会指定の宿泊施設（14ページ参照）を利用されるとき、宿泊費の補助が受けられる「宿泊施設利用券」を発行します。

●補助額（1人1泊につき）※年度内8枚まで

日教弘指定ホテル	2,000円
ペンション	1,500円

※1旅行2泊まで

●対象者

現職者	会員と配偶者および 19歳未満の同居の子女 (準会員は対象となりません)
退職者	会員と配偶者 準会員（本人のみ）

※配偶者および子女については、会員と同行の場合のみ対象です。

ホテルに電話で予約後、弘済会へご連絡ください。



大腸がん検診

40歳以上の会員と配偶者および準会員を対象に、「岡山県健康づくり財団」に委託して採便法による検診を無料で実施しています。

詳細は、現職会員の方には1月発行の「弘済会報」、退職会員の方には1月発行の「友の会だより」でご案内します。

●検診料全額補助 ※定員超過の時は先着順とします。

一日人間ドック検診（退職者のみ）

50歳以上の退職会員と退職準会員を対象に、人間ドックの補助を行っています。詳細は7月発行の「友の会だより」でご案内します。

募集定員	650名（定員超過の時は抽選）
受診期間	令和4年4月1日～令和5年2月末まで
医療機関	自由
弘済会補助額	会員：10,000円 準会員：5,000円

会食補助

日教弘岡山支部が指定する施設で、合計2,000円以上ご会食されたときにご利用いただける会食補助券（1,000円分）を贈呈します。

●補助券1,000円分を年1回7月にご自宅へお届け

●対象施設

1	ピュアリティまきび(岡山市北区)
2	備中味の庄 伯備(新見市)
3	笠岡グランドホテル(笠岡市)
4	ザ・シロヤマテラス津山別邸 (津山市)
5	高梁国際ホテル (高梁市)
6	ホテルリマーニ (瀬戸内市)

申請不要

友の会入会記念品

株岡山教弘主催

50歳以上の会員で、ご退職後も教弘保険をご継続された方に記念品を贈呈し、友の会へご入会いただきます。

●継続口数に応じて商品を贈呈

《友の会のご案内》

退職会員でつくる岡山教弘友の会では、旅行や総会・記念公演などを実施しています。



総会〈記念公演〉

災害見舞

火災、水害等の災害で、住居が被害に遭われたとき、災害見舞金を給付します。（但し、地震・津波による被害は除く。）

見舞金額	会員：30,000円
	準会員：15,000円

《申請期間》被災後3か月以内

死亡弔慰

会員および準会員の訃報連絡を受けたとき、ご葬儀に間に合えば供花を、後日連絡を受けた場合は供物をご遺族の方にお届けします。

【福祉事業申請方法】

申請書を、当支部宛てご郵送またはジブラルタ生命LC（学校園担当営業社員）にお渡しください。申請書の様式は、当支部ホームページ（<http://okakyoko.or.jp>）および弘済会事業案内に掲載しております。

ジブラルタ生命LC（学校園担当営業社員）に申請書の取次依頼をされたい場合は、P.11掲載の各営業所へご連絡ください。



日教弘岡山支部HP

【お問い合わせ先・申請書ご郵送先】

〒703-8258 岡山市中区西川原255
公益財団法人日本教育公務員弘済会岡山支部
☎086-272-1909

● 団体傷害保険のご案内

個人賠償責任保険
(自転車保険)にも
対応可能です！



予告

- 本年も下記の2種類の団体傷害保険の募集をいたします。
- 詳しくは、日教弘岡山支部ホームページ (<http://okakyoko.or.jp>) 内の(株)岡山教弘ページをご覧ください。

団体傷害保険の名称	「教弘団体傷害保険」	「教弘まなびやスーパープラン」 (教弘フルガード)
保険契約者	公益財団法人日本教育公務員弘済会岡山支部長	公益財団法人日本教育公務員弘済会理事長
引受保険会社	損害保険ジャパン(株)	東京海上日動火災保険(株)
保険期間	令和4年8月1日から1年間 中途加入は随時加入受付	令和4年8月1日から1年間 中途加入は毎月1日始期で加入受付
加入資格	日教弘会員	日教弘会員
被保険者	日教弘会員と家族	日教弘会員 (退職者および家族は教弘フルガードに加入)
概要・特徴	月々の掛金をおさえない場合や 通院の費用を手厚く補償！	新型コロナウイルスやO157等の 特定感染症も補償！

● そのほか(株)岡山教弘が取り扱っている損害保険

引受保険会社	損害保険ジャパン(株)	東京海上日動火災保険(株)
保険種類	団体扱自動車保険(※注)	団体扱自動車保険(※注)
	個人用火災保険	個人用火災保険
	レクリエーション保険	教職員収入ロングウェイサポート
	ゴルファー保険	—

ケガや病気で働けなくなった時、収入の減少を60歳まで補償します。
認知症・メンタル疾患への補償も充実！

(※注) 団体扱自動車保険につきましては、団体扱でご契約いただける方(ご契約者)の範囲を(株)岡山教弘までお問い合わせください。

● パーソナルローン

自動車の購入、家の増改築、結婚などで資金が急に必要なとき、30万円～300万円を融資します。

なお、使途自由の融資も10万円～100万円の範囲でご利用いただけます。

WEBページ (<https://www.sompo-cre.co.jp/login/>) からお申込みください。

<ID: 8201 パスワード: okayama (半角英数)>

SOMPOクレジットログイン

検索

(株)岡山教弘 損害保険係

☎086-272-1917 FAX086-238-3500

※取扱商品、各保険の名称や補償内容等は引受保険会社によって異なりますので、ご契約(団体契約の場合はご加入)にあたっては、必ず「重要事項説明書」をよくお読みください。ご不明な点等がある場合には、代理店(株)岡山教弘までお問い合わせください。

共済事業 教弘保険

（提携保険事業）

提携保険会社
ジブラルタ生命保険株式会社

教弘保険は教職員の皆さまだけがご加入できます！

教弘保険の特徴

- 1 公立学校、その他の教育機関に勤務されている日教弘会員で60歳以下の健康な方ならお申込みいただけます。
- 2 集団契約特約を付加した保険料で大きな死亡・高度障害時の保障が得られます。
- 3 ユース教弘保険・新教弘保険A型は、年齢や性別にかかわらず保険料は同一です。退職後も保障期間満了まで、保険料は現職時代と変わりません。
- 4 教弘保険に加入されますと、弘済会の実施する各種福祉事業をご利用いただけます。

教職員の皆さまを新採用時からご退職以降もサポートいたします！

加入例

教職員の皆さまへ
34歳以下のユース
教弘保険〔災害割増特約付〕
集団契約特約付勤労保険

月々1,513円の保険料で次の保障が得られます。

普通死亡保障 1,000万円 + 災害による死亡保障 300万円
高度障害保障 高度障害保障

これだけ大きな保障に対して月々1,513円の保険料でご加入可能

加入年齢	18～34歳	保障期間	39歳満了（保険期間は5年満了ごとに自動更新され、39歳まで継続します。）
------	--------	------	---------------------------------------

移行

教職員の皆さまへ
35歳以上の新教弘
保険A型

（集団契約特約付勤労保険）

月々3,510円の保険料で次の保障が得られます。

普通死亡保障 1,000万円
高度障害保障退職された後も65歳まで
保障は続きます

1,000万円～1億円まで自由に設計できます。

加入

以降も
65歳

新教弘保険K型

（集団契約特約付勤労保険）

80歳まで保障を継続することができます。（5年毎更新）
保険料は加入・更新年齢、性別により異なります。

※上記内容は2022年4月現在の概要を示したものです。詳しくは、共済事業（提携保険事業）提携保険会社ジブラルタ生命のLC（ライフプラン・コンサルタント）にお問い合わせのうえ、「保険設計書（契約概要）」「ご契約のしおり・約款」を必ずご覧ください。

ジブラルタ生命保険(株)岡山支社 電話連絡先

- ジブラルタ生命コールセンター（教職員専用・通話料無料） ☎0120-37-9419
- 岡山第一・第四・第六営業所 ☎086-271-2010
- 岡山第二・第五・第七営業所 ☎086-234-7501
- 津山営業所 ☎0868-22-4053
- 倉敷営業所 ☎086-422-1769
- 笠岡営業所 ☎0865-62-4455
- 総社営業所 ☎0866-92-6550

弘済会参事のご紹介

参事が皆さまの学校園を訪問し、弘済会の各種事業についてご案内します。

弘済会では、教育の振興と教職員の皆さまの福祉の向上を目的として、教育振興事業、福祉事業および共済事業を行っています。これらの事業を多くの教職員の皆さまにご理解・ご活用いただけるよう、学校園を訪問し事業説明会を実施しております。

校務ご多用とは存じますが、なにとぞご協力のほどよろしくお願いいたします。

事業説明会で事業内容について
ご理解いただき、各種事業を
ぜひご活用ください！
説明時間は25分程度です。



横山福水 参事



浅野静雄 参事



中山弘輝 参事



山岡哲史 参事



坂田智明 参事



東史高 参事



～すべては子どもたちのために～

公益財団法人日本教育公務員弘済会（略称 日教弘）の教育振興事業（奨学事業、教育研究助成事業、教育文化事業）は**“最終受益者は子どもたちであること”**を根本的な理念として実施しています。

これからも、未来を担う子どもたちの健やかな成長を願い、事業運営に取り組んでまいりますので、皆さまの一層のご理解とご支援を賜りますようお願い申し上げます。

日教弘の各事業は、教弘保険の契約者配当金等を財源にしています。

日教弘の教育振興事業（奨学事業、教育研究助成事業、教育文化事業）および福祉事業は、教弘保険の契約者配当金等により運営されており、日本の教育界に貢献しています。

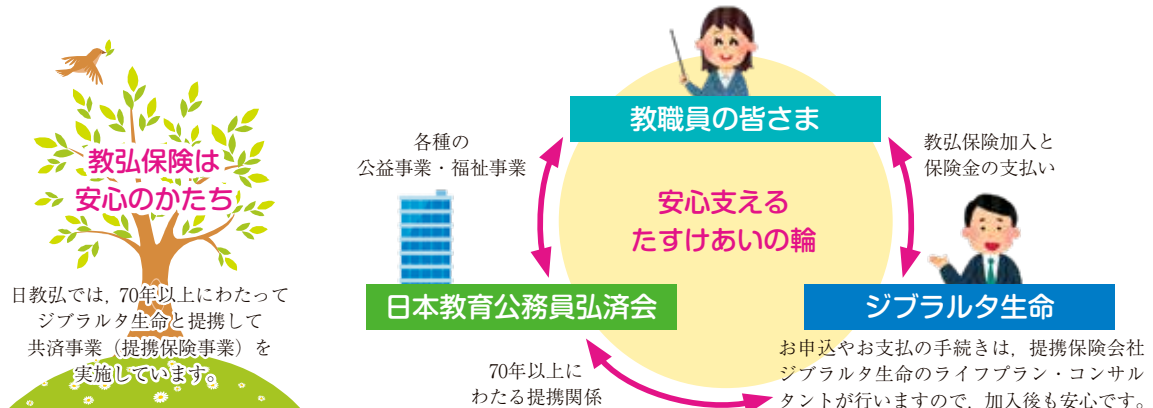

おかやま西川原プラザ施設使用料金表

下記料金は消費税込みの料金です。

- [1] 会議室** ※大会議室Aは第1・第2会議室、大会議室Bは第1会議室～第4会議室を統合して提供します。
 ※各会議室には机と椅子、ホワイトボード及びTV端子が付属します。
 ※すべての会議室で有線LANサービスをご利用いただけます。
 ※可搬式案内ホワイトボード（約30cm幅）及び横看板の木枠を無料で貸し出しています。

区分	階	定員	床面積 (㎡)	使用時間帯及び料金（単位：円）								基本仕様以外の 付属設備等	
				平日				土曜・日曜・祝日					
				午前 9～12	午後 13～17	30分 延長	夜間 18～21	午前 9～12	午後 13～17	30分 延長	夜間 18～21		
本館	第1会議室	2F	90	155	15,720	23,960	4,490	22,470	22,470	29,960	5,610	22,470	大会議室A、Bと同様
	第2会議室	2F	36	56	5,610	8,560	1,600	8,020	8,020	10,700	2,000	8,020	
	第3会議室	2F	18	33	3,360	5,130	960	4,810	4,810	6,420	1,200	4,810	
	第4会議室	2F	12	20	2,240	3,420	640	3,210	3,210	4,280	800	3,210	
	大会議室A	2F	168	211	21,330	32,520	6,090	30,490	30,490	40,660	7,610	30,490	ステージ、演台、拡声装置、スクリーン、固定式プロジェクター
	大会議室B	2F	216	264	26,930	41,070	7,690	38,510	38,510	51,360	9,610	38,510	
	第5会議室	2F	18	28	2,800	4,280	800	4,010	4,010	5,350	1,000	4,010	
別館	特別会議室	1F	20	63	8,980	13,690	2,560	12,840	12,840	17,120	3,210	12,840	スクリーン、TVモニター
	第6会議室	2F	63	106	10,780	16,430	3,080	15,400	15,400	20,540	3,850	15,400	大会議室A、Bと同様
	第7会議室	2F	32	51	5,160	7,870	1,470	7,380	7,380	9,840	1,840	7,380	

[2] ギャラリー

床面積	展示壁面長さ	展示期間及び時間帯等（使用例）	料金（円）	展示壁面の形式	付属備品等
125.7㎡	45m	1週間（時間帯：10時～18時） ※月曜設営、火曜～日曜展示	45,900	天井レール吊パネル	吊り下げフック

《展示期間が上記以外の場合の料金》（単位：円）

1日間	2日間	3日間	4日間	5日間	6日間	7日間
13,770	22,950	32,130	36,720	41,310	45,900	45,900

- [3] 貸出備品** ※プロジェクターは、第1会議室及び第6会議室は固定式、その他の会議室は可搬式となります。

備品・装置名	使用料金（単位）	備考	備品・装置名	使用料金（単位）	備考
固定式プロジェクター	3,210円（1回）	天井吊下式	拡声装置	2,140円（1回）	マイク：有線2本・無線2本
可搬式プロジェクター	2,140円（1回）	スクリーン含む	白布	530円（1枚）	10枚まで（W1800×D450用）

- [A] 割引制度** ※会議室・ギャラリーは、児童・生徒及び教育関係者等が使用する場合、下記の割引があります。

区分	割引率	70%割引	30%割引	20%割引
会議室	割引の対象	児童・生徒が主体の会議等	学校教育関係者・地方公共団体・地元町内会の主催行事	当プラザ入居団体の主催行事
ギャラリー		児童・生徒の作品展示等		

[B] キャンセル料

区分	3か月前から	2か月前から	1か月前から	1週間前から	3日前から	催事当日
大会議室B、ギャラリー	10%	20%	30%	50%	80%	100%
上記以外の会議室	-	10%	20%	50%	80%	100%

〒703-8508 岡山市中区西川原255番地
 開館時間 8：30～21：00
 休館日 12月29日～1月3日の期間及び臨時休館日
 アクセス ※JR山陽本線
 西川原・就実駅下車北出口徒歩0分
 ※宇野バス東岡山線
 西川原（天下一品前）停留所下車徒歩5分
 管理運営 一般財団法人 岡山県教育会
 TEL (086) 272-1923 FAX (086) 238-3500



地区	都道府県	番号	ホテル名	電話	最寄り駅からの所要時分	住所
北海道	北海道	1	札幌東急REIホテル	011-531-0109	地下鉄すすきの駅より徒歩1分	北海道札幌市中央区南4条西5-1
	北海道	2	札幌エクセルホテル東急	011-533-0109	地下鉄中島公園駅より徒歩3分	北海道札幌市中央区南8条西5-420
東北	青森	3	アップルパレス青森	017-723-5600	JR青森駅より徒歩15分	青森県青森市本町5-1-5
	秋田	4	ANAクラウンプラザホテル秋田	018-832-1111	JR秋田駅西口より徒歩3分	秋田県秋田市中通2-6-1
	山形	5	東京第一ホテル鶴岡	0235-24-7611	JR鶴岡駅より徒歩3分	山形県鶴岡市錦町2-10
	山形	6	山形七日町ワントンホテル	023-625-1111	JR山形駅より車で5分	山形県山形市七日町1-4-31
	福島	7	裏磐梯グランドデコ東急ホテル	0241-32-3200	JR猪苗代駅より車で40分	福島県耶麻郡北塩原村松原荒砂沢山
	東京	8	ホテルメトロポリタン（池袋）	03-3980-1111	JR池袋駅西口より徒歩3分	東京都豊島区西池袋1-6-1
	東京	9	第一イン池袋	03-3986-1221	JR池袋駅東口より徒歩2分	東京都豊島区東池袋1-42-8
東京	10	リーガロイヤルホテル東京	03-5285-1121	地下鉄東西線早稲田駅より徒歩7分	東京都新宿区戸塚町1-104-19	
東京	11	ホテルグランドヒル市ヶ谷	03-3268-0117	JR・地下鉄市ヶ谷駅より徒歩3分	東京都新宿区市谷本村町4-1	
東京	12	渋谷東急REIホテル	03-3498-0109	JR渋谷駅前（東口、宮下公園降）	東京都渋谷区渋谷1-24-10	
東京	13	渋谷ストリームエクセルホテル東急	03-3406-1090	東京メトロ半蔵門線・副都心線渋谷駅直結	東京都渋谷区渋谷3-21-3	
東京	14	渋谷エクセルホテル東急	03-5457-0109	JR渋谷駅直結	東京都渋谷区道玄坂1-12-2	
東京	15	セルリアンタワー東急ホテル	03-3476-3000	JR渋谷駅より徒歩5分	東京都渋谷区桜丘町26-1	
東京	16	羽田エクセルホテル東急	03-5756-6000	東京モノレール羽田空港第2ビル駅北口徒歩約5分	東京都大田区羽田空港3-4-2	
東京	17	赤坂エクセルホテル東急	03-3580-2311	地下鉄赤坂見附駅より徒歩1分	東京都千代田区永田町2-14-3	
東京	18	アルカディア市ヶ谷	03-3261-9921	JR市ヶ谷駅より徒歩3分	東京都千代田区九段北4-2-25	
東京	19	ホテルグランドアーク半蔵門	03-3288-1641	東京メトロ半蔵門駅より徒歩2分	東京都千代田区隼町1-1	
東京	20	ザ・キャピトルホテル東急	03-3503-0109	地下鉄銀座線5番駅前	東京都千代田区永田町2-10-3	
東京	21	東京虎ノ門東急REIホテル	03-3431-0109	地下鉄日比谷線神谷町駅より徒歩7分	東京都港区愛宕1-6-6	
東京	22	第一ホテル東京	03-3501-4411	JR新橋駅直結	東京都港区新橋1-2-6	
東京	23	東京ガーデンパレス	03-3813-6290	JR御茶ノ水駅より徒歩5分	東京都文京区湯島1-7-5	
東京	24	第一ホテル両国	03-5611-5211	JR両国駅より徒歩7分	東京都墨田区横綱1-6-1	
東京	25	二子玉川エクセルホテル東急	03-3700-1093	東急田園都市線・大井町線二子玉川駅より徒歩5分	東京都世田谷区玉川1-14-1	
東京	26	吉祥寺東急REIホテル	0422-47-0109	JR吉祥寺駅公園口駅前	東京都武蔵野市吉祥寺南町1-6-3	
東京	27	レムプラス銀座	03-6866-0606	JR新橋駅銀座口から徒歩4分	東京都中央区銀座8-11-11	
東京	28	レム東京京橋	03-6843-0606	東京メトロ銀座線京橋駅6番出口前	東京都中央区京橋2-6-21	
東京	29	レム日比谷	03-3507-0606	JR有楽町線日比谷口から徒歩4分	東京都千代田区有楽町1-2-1	
東京	30	レム秋葉原	03-3254-0606	JR秋葉原中央改札口直結	東京都千代田区神田佐久間町1-6-5	
東京	31	レム六本木	03-6863-0606	東京メトロ日比谷線六本木駅4a出口から徒歩1分	東京都港区六本木7-14-4	
東京	32	ホテル八重の翠東京	03-6263-2020	東京メトロ日比谷線八丁堀駅から徒歩3分	東京都中央区八丁堀2-13-1	
東京	33	アワーズイン阪急	03-3775-6121	JR京浜東北線大井町駅中央西方面①番出口より徒歩1分	東京都品川区大井1-50-5	
中部	新潟	34	ホテル万長	0259-74-3221	佐渡両津港より車で50分	新潟県佐渡市相川下戸町58
	富山	35	第一イン新湊	0766-82-4111	JR高岡駅より車で20分	富山県射水市善光寺18-4
	富山	36	富山エクセルホテル東急	076-441-0109	JR富山駅前	富山県富山市新富町1-2-3
	富山	37	立山高原ホテル（※注意事項参照）	076-463-1014	高原バス天狗平バス停から3分	富山県中新川郡立山町天狗平
	石川	38	金沢東急ホテル	076-231-2411	JR金沢駅より車で6分	石川県金沢市香林坊2-1-1
	石川	39	ホテル日航金沢	076-234-8801	JR金沢駅東口前	石川県金沢市本町2-15-1
	長野	40	奥信濃山荘	026-258-2158	JR黒姫駅より車で5分	長野県上水内郡信濃町野尻453-5
	長野	41	上田東急REIホテル	0268-24-0109	JR上田駅前（温泉口）	長野県上田市天神4-24-1
	長野	42	蓼科東急ホテル	0266-69-3109	JR茅野駅より車で25分	長野県茅野市北山字鹿山4026-2
	長野	43	白馬東急ホテル	0261-72-3001	JR白馬駅より車で5分	長野県北安曇郡白馬村大字北城4688
	長野	44	安曇野穂高ビューホテル	0263-83-6200	JR大糸線穂高駅より一般道車で15分	長野県安曇野市穂高町牧2200-3
	長野	45	長野東急REIホテル	026-223-1090	JR長野駅より徒歩1分	長野県長野市南千歳1-28-3
	長野	46	かたからシルクホテル	0266-52-2151	JR上諏訪駅より徒歩8分	長野県諏訪市湖岸通り4-1-43
	静岡	47	伊豆今井浜東急ホテル	0558-32-0109	伊豆急行今井浜海岸駅より徒歩3分	静岡県賀茂郡河津町見高今井35-1
	静岡	48	堂ヶ島ホテル天遊	0558-52-1234	伊豆急行下田駅より車で50分	静岡県賀茂郡西伊豆町仁科2962
	静岡	49	沼津リバーサイドホテル	055-952-2411	JR沼津駅南口から徒歩7分	静岡県沼津市上土町100-1
	静岡	50	下田東急ホテル	0558-22-2411	伊豆急行下田駅より車で6分	静岡県下田市5-12-1
静岡	51	富士山三島東急ホテル	055-991-0109	JR三島駅南口から徒歩1分	静岡県三島市一番町17-1	
愛知	52	東京第一ホテル錦（名古屋市）	052-955-1001	JR名古屋駅桜通口より車で10分	愛知県名古屋市中区錦3-18-21	
愛知	53	名古屋東急ホテル	052-251-2411	JR名古屋駅より車で15分	愛知県名古屋市中区栄4-6-8	
関東	千葉	54	ホテルポートプラザちば	043-247-7211	JR千葉港駅より徒歩3分	千葉県千葉市中央区千葉港8-5
	千葉	55	三井ガーデンホテル千葉	043-224-1131	JR千葉駅より徒歩5分	千葉県千葉市中央区中央1-11-1
	千葉	56	東京ベイ東急ホテル	047-390-0109	JR新浦安駅より無料シャトルバスで10分	千葉県浦安市市の出7-2-3
	神奈川	57	第一イン湘南	0466-36-4411	JR辻堂駅より徒歩2分	神奈川県藤沢市辻堂1-4-14
	神奈川	58	横浜ベイホテル東急	045-682-2222	みなとみらい駅より徒歩3分	神奈川県横浜西区みなとみらい2-3-7
	神奈川	59	川崎キングスカイフロント東急REIホテル	044-280-1090	京急大師線小島新田駅より徒歩15分	神奈川県川崎市川崎区殿町3-25-11
	神奈川	60	横浜東急REIホテル	045-663-0109	みなとみらい線 新高島駅から徒歩約2分	神奈川県横浜西区みなとみらい4-3-6
	茨城	61	ホテルレイクビュー 水戸	029-224-2727	JR水戸駅南口より徒歩3分	茨城県水戸市宮町1-6-1
栃木	62	那須高原山房 小啄木（こげら）	0287-74-6550	那須しおばらからホテルへ送迎の連絡	栃木県那須郡那須町湯本213-1220	

《宿泊利用券発行対象者》

- ① 現職者は会員（教弘保険6口以上）、会員と同行する配偶者および19歳未満の同居の子女。準会員は対象となりません。
- ② 退職者は会員（教弘保険6口以上）、会員と同行する配偶者。準会員は本人のみ対象となります。

《助成額等》

ホテルは1泊1人につき2,000円、ペンションは1,500円です（1旅行2泊まで）。

《利用方法》

- ① まずホテルに直接宿泊をご予約ください。
※旅行業者を通したもので、インターネットによるご予約は補助が受けられない場合があります。ご予約時にホテルにご確認ください。
- ② ご予約後、弘済会（☎086-272-1909）にホテル名・利用月日・利用者名（職員番号）をご連絡ください。郵送に時間がかかりますのでお早めにご連絡ください。
- ③ 弘済会は会員資格を確認し「宿泊施設利用券」を発行します。
- ④ 「宿泊施設利用券」は所属先またはご自宅へ送付します。
- ⑤ ホテル到着時、受付に「宿泊施設利用券」を提出してください。

《注意事項》

- ※平成26年4月1日以降、「宿泊施設利用券」の発行枚数は同一会員につき年度内8枚までとなりました。
- ※「宿泊施設利用券」の発行をお申込み後、キャンセル等でご使用にならなかった場合は、お手数ですが弘済会事務局までご返送ください。
- ※ペンションご利用の方は弘済会までご連絡ください。なお、契約外のところもありますので、ご予約の際には必ず「日教弘指定施設」であることをご確認ください。
- ※立山高原ホテルのご利用について：季節により宿泊料金が異なります。ご予約の際に必ずご確認ください。ホテルのご利用期間は4月中旬～11月上旬です。
- ※退職会員のみ、ピュアリティまきび（JR岡山駅より徒歩10分／岡山市北区下石井2-6-41 ☎086-232-0511）もご利用いただけます。
- ※対象の施設は随時変更されますので、最新の一覧は当支部ホームページ（<http://okakyoko.or.jp>）をご覧ください。



最新の宿泊施設一覧

指定ホテル一覧表

地区	都道府県	番号	ホテル名	電 話	最寄り駅からの所要時分	住 所
近畿	大阪	63	ホテル阪急インターナショナル	06-6377-2100	阪急梅田駅より徒歩3分	大阪府大阪市北区茶屋町19-19
	大阪	64	大阪第一ホテル	06-6341-4411	JR大阪駅より徒歩2分	大阪府大阪市北区梅田1-9-20
	大阪	65	大阪東急REIホテル	06-6315-0109	JR大阪駅より徒歩10分	大阪府大阪市北区堂山町2-1
	大阪	66	新大阪江坂東急REIホテル	06-6338-0109	地下鉄御堂筋線江坂駅前出口すぐ	大阪府吹田市豊津町9-6
	大阪	67	リーガロイヤルホテル(大阪)	06-6448-1121	JR大阪駅より車で10分	大阪府大阪市北区中之島5-3-68
	大阪	68	ホテル・アゴーラ リージェンシー堺	072-224-1121	南海本線堺駅より徒歩1分	大阪府堺市堺区戎島町4-45-1
	大阪	69	千里阪急ホテル	06-6872-2211	地下鉄御堂筋線千里中央駅より徒歩3分	大阪府豊中市新千里東町2-1
	大阪	70	リーガブレイス肥後橋	06-6447-1122	JR大阪環状線肥後橋駅下車10号出口左手すぐ	大阪府大阪市西区江戸堀1-13-10
	大阪	71	ザパークフロントホテルアットユニバーサル・スタジオ・ジャパン®	06-6460-0109	JRユニバーサルシティ駅より徒歩1分	大阪市此花区島屋6-2-52
	大阪	72	大阪新阪急ホテル	06-6372-6600	阪急梅田駅隣接	大阪市北区芝田1-1-35
	大阪	73	新阪急ホテルアネックス	06-6372-6600	JR大阪駅より徒歩5分	大阪市北区芝田1-8-1
	大阪	74	ホテル阪神大阪	06-6344-1661	阪神電車福島駅西出口すぐ	大阪市福島区福島5-6-16
	大阪	75	大阪エクセルホテル東急	06-6252-0109	御堂筋線・中央線・四つ橋線【本町駅】13番出口から徒歩1分	大阪府中央区久太郎町4-1-15
	大阪	76	ホテル阪急レスパピア大阪	06-6372-8006	JR大阪駅3階連絡橋出口より徒歩約3分	大阪市北区大深町1-1
	大阪	77	ホテル阪神アネックス大阪	06-6344-1662	JR大阪環状線福島駅徒歩すぐ	大阪市福島区福島5-18-25
	大阪	78	レム新大阪	06-7668-0606	JR新大阪駅直結	大阪府大阪市淀川区宮原1-1-1
	京都	79	リーガロイヤルホテル京都	075-341-1121	JR京都駅より徒歩7分	京都府京都市下京区東堀川通り塩小路下松明町1
	京都	80	京都東急ホテル	075-341-2411	JR京都駅より車で5分	京都府京都市下京区堀川通り五条下ル楠本町580
	京都	81	ホテルロイヤルヒル福知山&スバ	0773-27-5000	JR福知山駅より車で10分	京都府福知山市宇土師小路澤居山176
	京都	82	花のいえ	075-861-1545	JR嵯峨嵐山駅より徒歩8分	京都府京都市右京区嵯峨天龍寺角倉町9
	京都	83	京都新阪急ホテル	075-343-5300	JR京都駅丸中央口より徒歩3分	京都府京都市下京区塩小路通新町東入る東堀小路町579
	京都	84	リーガクラウン京都	075-662-1121	JR京都駅八条東口より南へ徒歩3分	京都府京都市南区東九条山王町1番地
	滋賀	85	ホテルポストンブラザ草津(びわ湖)	077-561-3311	JR琵琶湖線草津駅西口前	滋賀県草津市草津駅西口ポストンスクエア内
	滋賀	86	びわ湖大津プリンスホテル	077-521-1111	JR大津駅より無料シャトルバスあり	滋賀県大津市におの浜4-7-7
	滋賀	87	奥琵琶湖マキノグランドパークホテル	0740-28-1111	JRマキノ駅より徒歩10分	滋賀県高島市マキノ町西浜763-2
	滋賀	88	HOTEL&RESORTS NAGAHAMA	0749-64-2000	JR長浜駅より徒歩10分	滋賀県長浜市大島町38
兵庫	89	神戸三宮東急REIホテル	078-291-0109	JR三ノ宮駅前	兵庫県神戸市中央区雲井通6-1-5	
兵庫	90	神戸元町東急REIホテル	078-327-0109	JR阪神元町駅より徒歩3分	兵庫県神戸市中央区栄町通1-2-35	
兵庫	91	宝塚ホテル	0797-87-1151	阪急宝塚線宝塚駅より徒歩約4分	兵庫県宝塚市栄町1-1-33	
兵庫	92	ホテル北野ブラザ六甲荘	078-241-2451	JR三ノ宮駅より徒歩10分	兵庫県神戸市中央区北野町1-1-14	
兵庫	93	レムプラス神戸三宮	078-571-0606	阪急神戸線神戸三宮駅東改札口直結	兵庫県神戸市中央区加納町4-2-1	
兵庫	94	有馬ざり	078-904-2295	神戸電鉄有馬線有馬温泉駅から徒歩10分	兵庫県神戸市北区有馬町池の尻292-2	
奈良	95	ホテルリガール春日野	0742-22-6021	JR奈良駅より車で5分	奈良県奈良市法蓮町757-2	
奈良	96	ホテル日航奈良	0742-35-6812	JR奈良駅西口前より徒歩1分	奈良県奈良市三条本町8-1	
中国	岡山	97	笠岡グランドホテル	0865-63-0333	JR笠岡駅より車で5分	岡山県笠岡市五番町6-20
	岡山	98	三井ガーデンホテル岡山	086-235-1131	JR岡山駅より徒歩2分	岡山県岡山市北区駅元町1-7
	岡山	99	ザ・シロヤマテラス津山別邸	0868-24-2111	JR津山駅より徒歩10分	岡山県津山市山下30番地1
	岡山	100	高梁国際ホテル	0866-21-0080	JR備中高梁駅より徒歩3分	岡山県高梁市正宗町2033
	岡山	101	ロイヤルパークホテル倉敷	086-436-8500	JR倉敷駅より徒歩5分	岡山県倉敷市阿知2-6-7
	鳥取	102	白兔会館	0857-23-1021	JR鳥取元町駅より徒歩10分	鳥取県鳥取市末広温泉駅556
	鳥根	103	松江エクセルホテル東急	0852-27-0109	JR松江駅前	鳥根県松江市朝日町590
	鳥根	104	ホテル一畑	0852-22-0188	一畑電車松江線松江宍道湖温泉駅より徒歩3分	鳥根県松江市千鳥町30
	広島	105	広島東急REIホテル	082-244-0109	JR広島駅より車で7分	広島県広島市中区三川町10-1
	広島	106	リーガロイヤルホテル広島	082-502-1121	JR広島駅より車で10分	広島県広島市中区基町6-78
広島	107	呉阪急ホテル	0823-20-1111	JR呉駅より徒歩1分	広島県呉市中央1-1-1	
山口	108	セントコア山口	083-922-0811	JR湯田温泉駅より徒歩20分	山口県山口市湯田温泉3-2-7	
四国	香川	109	リーガホテルゼスト高松	087-822-3555	JR高松駅より徒歩10分	香川県高松市古新町9-1
	香川	110	高松東急REIホテル	087-821-0109	JR高松駅より徒歩7分	香川県高松市兵庫町9-9
	香川	111	高松国際ホテル	087-831-1511	JR高松駅より車で10分	香川県高松市木太町2191-1
	香川	112	ビーチサイドホテル鹿島荘	0879-62-0492	土庄港よりタクシー5分	香川県小豆郡土庄町甲1656-1
	香川	113	JRホテルクレメント高松	087-811-1111	JR高松駅より徒歩1分	香川県高松市浜ノ町1-1
	愛媛	114	リーガロイヤルホテル新居浜	0897-37-1121	JR新居浜駅より車で10分	愛媛県新居浜市前田町6-9
	愛媛	115	今治国際ホテル	0898-36-1111	JR今治駅より徒歩10分	愛媛県今治市旭町2-3-4
	愛媛	116	東京第一ホテル松山	089-947-4411	伊予鉄松山駅より徒歩5分	愛媛県松山市南堀端町6-16
	愛媛	117	松山東急REIホテル	089-941-0109	JR松山駅より車で8分	愛媛県松山市一番町3-3-1
	愛媛	118	奥道後 湯湯の守	089-977-1111	JR松山駅より車で25分	愛媛県松山市末町乙267-1
	愛媛	119	エスポワール愛媛文教会館	089-945-8644	JR市内道後温泉駅下車徒歩10分	愛媛県松山市祝谷町1-5-33
	高知	120	ホテル日航高知旭ロイヤル	088-885-5111	JR高知駅より車で5分	高知県高知市九反田9-15
	高知	121	高知会館	088-823-7123	JR高知駅より車で10分	高知県高知市本町5-6-42 (県庁前南側)
	高知	122	コンフォートホテル高知	088-884-2811	JR高知駅より徒歩3分	高知県高知市北本町2-2-12
	徳島	123	阿波観光ホテル	088-622-5161	JR徳島駅より徒歩1分	徳島県徳島市一番町3-16-3
	徳島	124	JRホテルクレメント徳島	088-656-3111	JR徳島駅直結	徳島県徳島市寺島本町西1-61
九州	福岡	125	リーガロイヤルホテル小倉	093-531-1121	JR小倉駅より徒歩3分	福岡県北九州市小倉北区浅野2-14-2
	福岡	126	コンフォートホテル博多	092-431-1211	JR博多駅前	福岡県福岡市博多区博多駅前2-1-1
	福岡	127	博多エクセルホテル東急	092-262-0109	JR博多駅より車で7分	福岡県福岡市博多区中洲4-6-7
	福岡	128	博多東急REIホテル	092-451-0109	JR博多駅より徒歩約3分	福岡県福岡市博多区博多駅前1-2-23
	福岡	129	グローバルアリーナ	0940-33-8400	JR赤間駅または教育大前駅よりタクシー10分	福岡県宗像市吉留46-1
	佐賀	130	アパホテル (佐賀駅南口)	0952-25-1111	JR佐賀駅より徒歩3分	佐賀県佐賀市駅前中央1-164
	大分	131	ホテル日航大分 オアシスタワー	097-533-4411	JR大分駅より徒歩10分	大分県大分市高砂町2-48
	大分	132	別府温泉 杉乃井ホテル	0977-78-8888	JR別府駅よりバスで10分	大分県別府市観海寺1
	宮崎	133	アリストンホテル宮崎	0985-23-1333	JR宮崎駅より徒歩10分	宮崎県宮崎市橋通西3-1-1
	宮崎	134	リッチモンドホテル宮崎駅前	0985-60-0055	JR宮崎駅より徒歩2分	宮崎県宮崎市宮崎駅東2-2-3
	長崎	135	ホテルセントヒル長崎	095-822-2251	JR長崎駅より徒歩8分	長崎県長崎市筑後町4-10
	熊本	136	熊本東急REIホテル	096-322-0109	市内電車健軍町行き乗車辛島町下車0分	熊本県熊本市中央区新市街7-25
	鹿児島	137	レム鹿児島	099-224-0606	市電天文館通電停より徒歩1分	鹿児島県鹿児島市東千石町1-32
	沖縄	138	宮古島東急ホテル&リゾート	0980-76-2109	宮古島空港より車で10分	沖縄県宮古島市下地字与那覇914
	沖縄	139	パレスインムンビーチ	098-863-4184	那覇空港より車で60分	沖縄県国頭郡恩納村字前兼久1203
	沖縄	140	ホテルムンビーチ	098-965-1020	那覇空港より車で60分	沖縄県国頭郡恩納村字前兼久1203
	沖縄	141	沖縄かりゆしビーチリゾート・オーシャンズパ	098-967-8731	那覇空港より車で70分	沖縄県国頭郡恩納村名嘉真ヤシ原2591-1
	沖縄	142	OKINAWA KARIYUSHI RESORT EXES ISHIGAKI	0980-86-8001	石垣空港より車で10分	沖縄県石垣市宮良923-1
沖縄	143	OKINAWA KARIYUSHI RESORT EXES ONNA	098-967-7500	那覇空港より車で70分	沖縄県国頭郡恩納村名嘉真ヤシ原2592-40	
沖縄	144	那覇東急REIホテル	098-869-0109	那覇空港より車で10分	沖縄県那覇市旭町116-37	
沖縄	145	リーガロイヤルグラン沖縄	098-867-3331	ゆいレール旭橋駅直結徒歩2分	沖縄県那覇市旭町1-9	

〈おかやま西川原プラザ 案内図〉

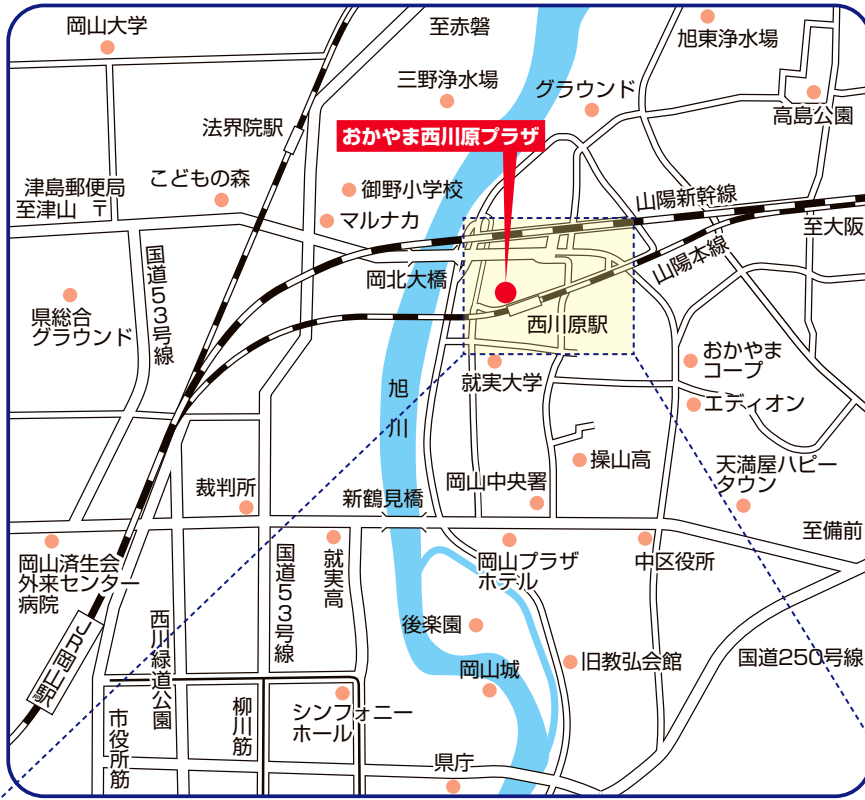

〈周辺詳細図〉



公益財団法人日本教育公務員弘済会岡山支部

〒703-8258

岡山市中区西川原255番地 おかやま西川原プラザ1F

TEL (086) 272-1909 FAX (086) 272-1781

【ホームページ】 <http://okakyoko.or.jp>

【メールアドレス】 okayama@okakyoko.or.jp

アクセス* JR山陽本線または赤穂線

西川原・就実駅下車北出口徒歩0分

*宇野バス東岡山線

西川原(天下一品前)停留所下車徒歩5分